

## RAPPORT RSE 2026

Nos engagements responsables



# ÉDITO

Chez IMPACT EVENEMENT, nous croyons que derrière chaque événement, il y a avant tout des femmes et des hommes passionnés, porteurs de savoir-faire et d'envies, qui donnent vie aux idées.

Notre richesse, ce sont nos équipes : des talents passionnés, en constante évolution, que nous accompagnons par la formation, le développement des compétences et un environnement propice à l'épanouissement professionnel.

En tant que prestataire technique reconnu, nous mettons notre savoir-faire et notre exigence au service de projets uniques, tout en cultivant la transmission des connaissances et la passion de notre métier.

Nos valeurs – engagement, qualité, respect – guident chacune de nos décisions.

Notre démarche RSE s'appuie sur un management responsable et un dialogue ouvert avec toutes nos parties prenantes : collaborateurs, clients, partenaires et fournisseurs.

Ensemble, nous cherchons les solutions les plus justes, conciliant performance technique, respect de l'environnement et impact positif sur la société.

Notre ambition est claire : continuer à créer des expériences mémorables tout en préservant les ressources qui nous font vivre, et en faisant grandir celles et ceux qui font la force d'IMPACT EVENEMENT.

La Direction.

## QUI SOMMES-NOUS ?

Depuis 1987, IMPACT EVENEMENT accompagne ses clients dans la conception, la réalisation et la promotion de leurs événements, en offrant des solutions techniques et créatives (lumière, son, vidéo, structure, électricité) grâce à des équipes qualifiées et un matériel à la pointe, en France comme à l'étranger.

Afin de répondre au mieux aux demandes de ses clients, IMPACT EVENEMENT propose plusieurs services :



La conception & réalisation de **prestations "clé en main"**



La location de **matériel** & de mobilier de réception



La location de **plateaux de tournage**



1 agence dédiée **Télévision / Cinéma**



Les **installations fixes** & l'intégration sur site



La vente de **matériel neuf**



La vente de **matériel d'occasion**

# QUELQUES CHIFFRES

---



**1987**

Plus de 38 ans d'expertise



**68 femmes et hommes**

au service de nos clients



**Plus de 500 intermittents  
du spectacle par an**

Prestataires intervenant sur nos prestations



**10 800 m<sup>2</sup> d'entrepôt**

répartis sur nos sites de Longjumeau  
et Aubervilliers pour être  
au plus proche de nos clients



**Plateaux de tournage de 600 m<sup>2</sup>**

adaptables aux besoins de chaque client  
et espaces de réception de plus de 250 m<sup>2</sup>



**Plus de 7 000 références  
produits**

lumière, son, vidéo et structure



**Plus de 500 prestations**

réalisées par an

# NOS LABELS

---



IMPACT EVENEMENT est titulaire, depuis plus de 20 ans, du **Label Prestataire de Service du Spectacle Vivant N°185**. Celui-ci est attribué par le syndicat des professionnels de l'évènementiel, le SYNPASE, et certifie les bonnes pratiques des professionnels de l'évènementiel.



Soucieuse de s'engager dans une démarche responsable, IMPACT EVENEMENT a mis en œuvre plusieurs actions qui lui ont permis d'obtenir le **Label PRESTADD**, délivré par le syndicat des professionnels de l'évènementiel.

Ce label vient officialiser l'engagement d'IMPACT EVENEMENT en faveur du développement durable, opéré depuis déjà plusieurs années.



ISO20121

Dans le cadre de notre engagement envers une gestion plus durable, nous avons obtenu la **certification ISO 20121**, une norme internationale dédiée à la gestion responsable des événements. Cette certification reflète notre volonté d'intégrer des pratiques respectueuses de l'environnement, de la société et de l'économie.

Elle couvre des domaines comme la planification, l'exécution et l'évaluation des événements, en veillant à ce que les organisateurs prennent des décisions réfléchies concernant l'utilisation des ressources et les effets à long terme sur la société.

Nous avons mis en œuvre les actions nécessaires afin de répondre aux exigences de cette norme. Cette certification, consolide ainsi notre engagement à offrir des événements respectueux des principes de durabilité.



La diversité et l'inclusion étant au cœur de nos engagements, nous sommes signataires de la **Charte de la Diversité**.

En signant cette charte, nous affirmons notre volonté de promouvoir l'égalité des chances et de valoriser toutes les formes de diversité au sein de notre entreprise : origine, genre, âge, handicap, orientation sexuelle, convictions...

Parce que nous croyons que la richesse d'une entreprise réside dans la pluralité des parcours et des talents, nous nous engageons concrètement pour un environnement inclusif, respectueux et ouvert à tous.

Cette démarche s'inscrit pleinement dans nos valeurs et dans notre volonté de bâtir des relations durables, éthiques et inclusives avec nos collaborateurs, nos clients et nos partenaires.

# NOS ENGAGEMENTS RESPONSABLES

---

Être une entreprise responsable est un travail de tous les jours et qui engage l'équipe dirigeante mais également et surtout, l'ensemble de nos collaborateurs.

Nous sommes persuadés que collectivement, nous pouvons avoir un réel impact face aux défis environnementaux et sociétaux.

Nous faisons évoluer nos pratiques et celles de nos partenaires afin qu'ils s'engagent à nos côtés et rendent compte de leurs actions.

Aujourd'hui, l'engagement d'IMPACT EVENEMENT s'articule autour de quatre grands axes



L'environnement



Les achats responsables



L'éthique



Le social

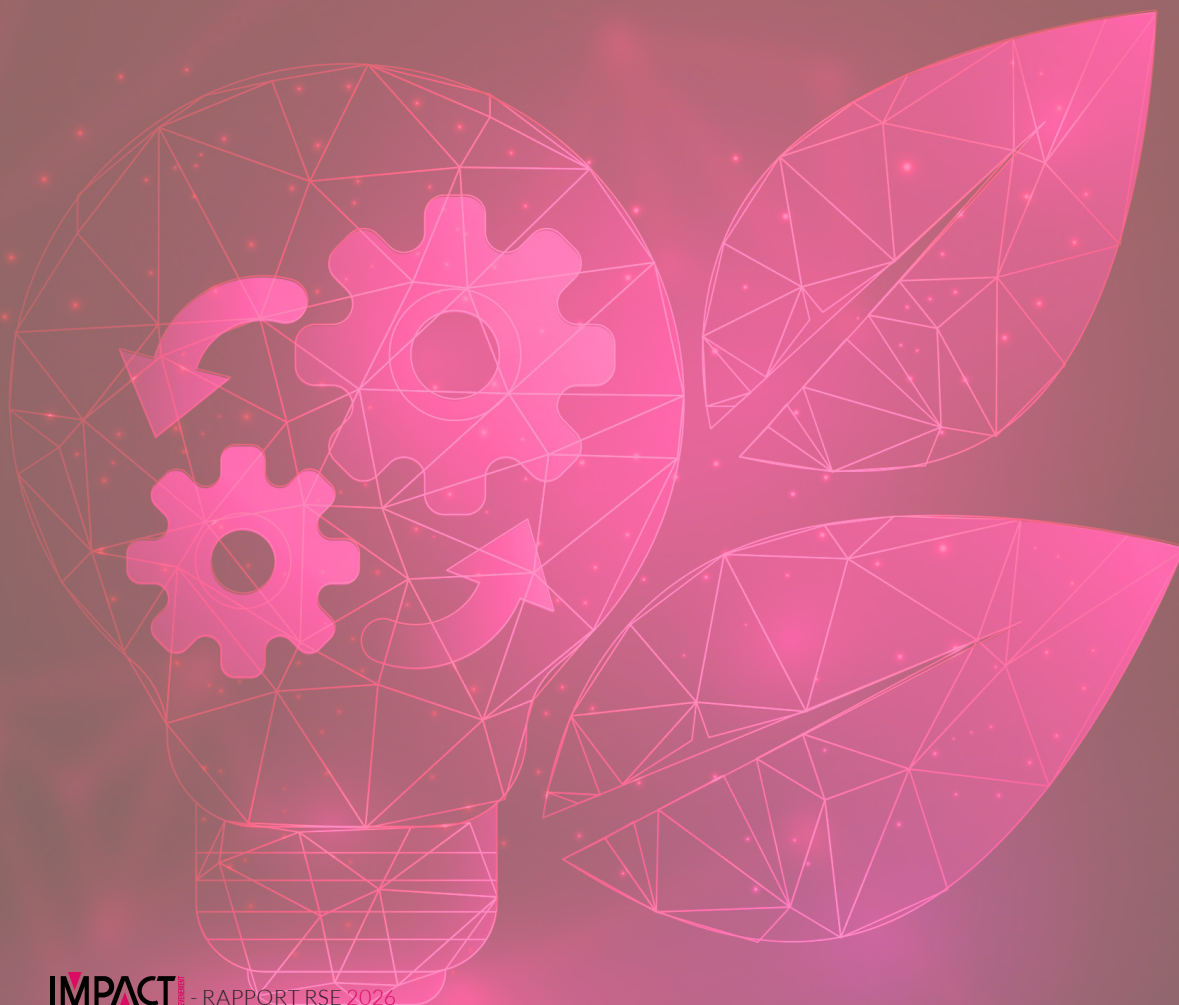



# L'environnement

## Transports

Pour réduire son impact carbone, IMPACT EVENEMENT organise des plans de déplacement de sa flotte de véhicule afin d'optimiser la livraison et la reprise de nos matériels chez nos clients.

Un système de géolocalisation est également en place afin d'optimiser les temps de trajet de nos véhicules de livraison.

Tous nos véhicules sont aux dernières normes environnementales et IMPACT EVENEMENT souhaite investir dans des véhicules poids-lourds "zéro émission" lorsque ceux-ci seront commercialisés et compatibles avec les contraintes d'autonomie.

Concernant la flotte de véhicule attribué à nos collaborateurs, les véhicules sont majoritairement hybrides. Le renouvellement de la flotte se poursuit par l'acquisition de véhicule électrique ou hybride, en fonction des besoins professionnels et personnels de nos collaborateurs.

**Des bornes de charges électriques** ont été implantées sur le parking de la société pour plusieurs places réservées aux véhicules hybrides et 100% électrique pour les salariés de la société.

Une sensibilisation de nos collaborateurs en faveur du co-voiturage et de l'utilisation de moyens de transport plus propres (vélo, transports en commun, etc.) vient également d'être mise en place.



## Ressources énergétiques

IMPACT EVENEMENT a, depuis plusieurs années, converti son parc de projecteur en LED. Ces projecteurs sont très performants et ne consomment que très peu d'énergie. Ils offrent également une durée d'utilisation de 8 à 15 ans en continu et ce, sans remplacement de source. Enfin, les projecteurs LED sont munis d'un système de trichromie permettant de limiter l'utilisation de gélatine.

Concernant nos locaux, l'éclairage des bureaux et des entrepôts est également en LED et l'éclairage naturel est favorisé par la présence de patios dans les bureaux et de verrières dans les entrepôts.

Les locaux sont munis de différents systèmes permettant la préservation des ressources énergétiques, à savoir notamment :

- Chauffage des bureaux par pompe à chaleur
- Isolation des locaux conforme à la législation RT2012
- Détecteurs de présence pour l'éclairage dans les sanitaires
- Robinets des sanitaires à détection et sèche-mains
- Relevé mensuel des compteurs d'eau afin de prévenir toute éventuelle fuite

Nos locaux sont équipés d'un système de contrôle d'accès qui permet la fermeture et la mise sous alarme par zone. Lorsqu'une zone est verrouillée, l'éclairage des locaux et l'alimentation électrique de tous les appareils non indispensables (machines à boissons chaudes, éclairage individuel, etc) sont coupés.

Ce système de contrôle d'accès est couplé au système de chauffage et la température est automatiquement adaptée à la non-occupation de la zone.

IMPACT EVENEMENT procède actuellement à l'étude d'autres solutions permettant la préservation des ressources énergétiques, dont notamment un projet de pose de panneaux photovoltaïques sur les toits.



# L'environnement

## Consommation durable et gestion des déchets

IMPACT EVENEMENT utilise, pour les impressions, du papier "Ecolabel" et nos collaborateurs sont sensibilisés à n'imprimer qu'en cas d'absolue nécessité et à réutiliser les impressions comme brouillon.

Lors de l'embauche des collaborateurs et par le biais de campagne d'affichage, ceux-ci sont sensibilisés à la mise sous alarme des zones lors de leurs absences et plus globalement, aux économies d'énergie.

Le tri sélectif des déchets dans nos locaux et sur nos prestations est déjà mis en place depuis plusieurs années.

Dans nos locaux, chaque collaborateur a, à sa disposition, un bac de tri individuel des déchets. Les déchets sont ensuite répartis dans des bennes extérieures dont le traitement et le recyclage sont confiés à un prestataire, ISE.

Les consommables d'imprimante (cartouche d'encre et bac de récupération de toner) font également l'objet d'une récupération et d'un recyclage par notre prestataire, le Groupe DELTA.

Tous les produits chimiques, ampoules, piles, câbles usagés, métaux et autres déchets sont collectés sur nos prestations et recyclés par des prestataires, comme CHIMIREC, DERICHEBOURG et LAMCO RECYCLAGE.

## Temps de travail et travail à distance

Tous nos collaborateurs, dont les fonctions l'exigent, sont dotés d'un téléphone mobile et d'un ordinateur portable de dernière génération leur permettant de travailler aisément à distance.

Un système de VPN sécurisé ainsi que des outils de communication à distance (Zoom, Microsoft Teams, etc.) sont également à la disposition de nos collaborateurs.

Des aménagements d'horaire sont également possible, au cas par cas et en fonction du poste de travail, afin de répondre aux contraintes de trafic routier pour le trajet domicile-travail et ce, afin d'éviter une pollution excessive dans les embouteillages, une perte de temps et un stress inutile pour nos collaborateurs.



# Les achats responsables

**IMPACT EVENEMENT s'engage dans une politique d'achats responsables privilégiant les circuits ultra-courts. Pour ce faire, nos collaborateurs en charge sont sensibilisés aux principes d'achats responsables.**

Une charte d'achats responsables est en cours de déploiement auprès de nos partenaires historiques et nos collaborateurs recherchent constamment de nouveaux partenaires, d'ores et déjà engagés dans une démarche responsable.

De plus, IMPACT EVENEMENT ayant ses locaux au sein d'un parc d'activité composé exclusivement

d'entreprises de l'événementiel, nous privilégions nos achats auprès de ces entreprises.

Des objectifs et des reportings quantitatifs et qualitatifs vont être mis en place et permettront ainsi de suivre et améliorer notre démarche.



# L'éthique

**Les engagements d'IMPACT EVENEMENT, en termes d'éthique, sont formalisés au travers de la charte déontologique, issue du Label PRESTADD, et a fait l'objet d'une campagne de sensibilisation de ses collaborateurs par des affichages et campagnes d'informations.**

Tous nos collaborateurs ont été sensibilisés aux sujets éthiques, tels que l'intégrité, la lutte contre la corruption, les conflits d'intérêts, la fraude, le blanchiment d'argent, les pratiques anticoncurrentielles, le respect des droits de l'homme etc ...



# Le social

## Politique sociale

Les hommes et les femmes composant IMPACT EVENEMENT sont sa première richesse. C'est pour cela qu'IMPACT EVENEMENT s'engage à promouvoir ses talents, à construire un cadre de travail inspirant et positif et assure une sécurité pour tous.

IMPACT EVENEMENT se caractérise depuis plus de 38 ans par un dialogue social et collaboratif quotidien et constant, sans barrière hiérarchique entre les employés, les managers et la Direction.

IMPACT EVENEMENT agit dans plusieurs domaines pour le bien-être de ses salariés, leur sécurité au travail, leur évolution de carrière, leur formation et leur intégration.

**Engagement d'IMPACT EVENEMENT contre le travail des enfants.** Dans le cadre de notre politique de Responsabilité Sociétale des Entreprises, Impact Évènement s'engage fermement à lutter contre le travail des enfants. Nous reconnaissons que le travail des enfants est une violation des droits fondamentaux.

Nous veillons à ce que toutes nos activités, ainsi que celles de nos fournisseurs et partenaires, respectent les normes internationales relatives à l'interdiction du travail des enfants, notamment celles définies par l'Organisations Internationale du Travail (OIT).

De plus, nous sensibilisons nos collaborateurs et partenaires sur les risques liés au travail des enfants et encourageons des pratiques responsables qui favorisent l'éducation et le bien-être des enfants dans les communautés où nous opérons. Nous poursuivons nos efforts pour renforcer ces engagements.

## CSE

IMPACT EVENEMENT maintient un dialogue continu avec le membre du Comité Social et Économique afin de favoriser un environnement de travail inclusif, respectueux dans le but de garantir des conditions de travail optimales. Des réunions régulières sont organisées pour discuter des conditions de travail, de la sécurité au travail, ainsi que des projets et initiatives visant à améliorer le bien-être des employés.

## Sécurité au travail

L'humain étant au cœur de son activité de prestataire et loueur de matériel techniques (son, lumière, vidéo, structure aluminium, distribution électrique), IMPACT EVENEMENT a toujours veillé à la sécurité et la santé au travail de ses collaborateurs. Ce point est une priorité.

Chaque nouveau collaborateur se voit remettre le "Guide d'accueil IMPACT EVENEMENT" reprenant les thèmes suivants : présentation de la société, vie pratique, santé au travail et sécurité. Ce document est un premier niveau de sensibilisation de nos collaborateurs.

Un dépliant "petit mémo sur la prévention des risques" édité par notre syndicat professionnel, le SYNPASE, auquel IMPACT EVENEMENT est adhérent depuis 2008, est remis à nos collaborateurs.

La sensibilisation de nos collaborateurs se double avec une politique de formation conséquente (cf. paragraphe "Formation").



# Le social

IMPACT EVENEMENT a identifié les risques en matière de santé et sécurité au travail, au travers :

- Du Document Unique d'Évaluation des Risques (DUER), régulièrement mis à jour, permet une identification précise des risques. De ce DUER en découle un plan correctif annuel.
- De la Fiche d'Entreprise qui nous est remise, après audit de notre société, par la Médecine du Travail de Longjumeau.

## Sécurité externe

Tous nos matériels de levage, utilisés lors de nos prestations, font l'objet d'une vérification biannuelle par un prestataire, l'APAVE.

## Bilan de santé obligatoire

Tous nos salariés sont en conformité avec la législation en matière de médecine du travail, notamment lors de l'embauche du salarié.

Un suivi rigoureux est en place afin de s'assurer du respect des échéances de visites obligatoires.

## Affichages

Dans les locaux, des affichages obligatoires sont en place, à savoir :

- Les plans d'évacuation des locaux et les numéros de secours
- Les consignes de sécurité
- Plan d'implantation des extincteurs et détails de leurs usages spécifiques

Des exercices d'évacuation sont organisés, tous les 6 mois, avec rassemblement au point de rassemblement situé sur le parking extérieur.

Dans le dépôt, les affichages sont en place concernant le port des EPI et l'obligation de posséder une autorisation interne de conduite ou d'un CACES pour l'utilisation de chariot élévateur et de gerbeur.

## EPI (Équipement de Protection Individuel)

En ce qui concerne les EPI, IMPACT EVENEMENT fournit à tous ses salariés concernés, les équipements nécessaires (gants, chaussures de sécurité, lunettes de protection, casque, bouchons d'oreille, etc.). Un niveau de stock suffisant de ces équipements est rigoureusement maintenu au quotidien.

Pour ses prestataires ayant le statut d'intermittents du spectacle, une prime de sécurité, à hauteur de 1,50 € par jour travaillé, leur est versée afin qu'ils conservent et utilisent toujours un équipement d'EPI en bon état.

Cette prime de sécurité est mutualisée entre les différents donneurs d'ordre pour lesquels ces prestataires travaillent.

## Premiers secours

Un défibrillateur est installé à l'entrée de la société. La liste des personnes habilitées à utiliser le défibrillateur est affichée et il est contrôlé régulièrement par le prestataire en charge.

IMPACT EVENEMENT a mis en place une armoire à pharmacie équipée de tous les produits de soins autorisés. Des trousseaux à pharmacie sont également disponibles dans le dépôt pour permettre une prise en charge et des soins rapides en cas de besoin.

De plus, chaque équipe se rendant sur une prestation à l'extérieur est dotée d'un kit de secours.

## Référent Santé Sécurité au Travail

Le référent CSE en santé au travail au sein d'IMPACT EVENEMENT a pour mission de superviser les conditions de sécurité dans l'ensemble de l'entreprise et d'assurer que les normes sanitaires et de sécurité sont respectées. Il joue un rôle clé dans le suivi des risques professionnels, la mise en place de dispositifs de prévention, et la formation des collaborateurs aux bonnes pratiques en matière de sécurité.

Nous avons mis en place plusieurs actions pour garantir la sécurité de nos équipes, telles que des formations régulières, des inspections et un suivi des lieux de travail.

## Sauveteur Secouriste du Travail (SST) et diplôme de Service de Sécurité Incendie et d'Assistance à personnes niveau 1 (SSIAP1)

Deux des salariés d'IMPACT EVENEMENT ont suivi la formation SST et passé le SSIAP1. Le recyclage SSIAP 1 a eu lieu en décembre 2024.

IMPACT EVENEMENT a une équipe de 10 salariés formés en SS et 11 sont formés au Equipier de Première Intervention (EPI).



# Le social

## Accidentologie

Un suivi de l'accidentologie est mis en place.  
Pour 2023, 3 accidents.  
Pour l'année 2024, il n'y a eu que 2 accidents du travail.

## Risques psychosociaux

IMPACT EVENEMENT met en avant que la politique sociale de l'entreprise a toujours été l'entraide, le partage, l'écoute, l'acceptation et le respect d'autrui.

Un présentoir à l'accueil de l'entreprise met à disposition des salariés des fascicules sur les risques des substances psychoactives, alcool ou drogues au travail et les risques psychosociaux.

Le personnel encadrant, très attentif à ces risques, est sensibilisé par la direction afin de faire remonter tout problème remarqué.

Force est de constater que tous les collaborateurs travaillent ensemble dans un respect mutuel, sans jugement de valeur, de genres quels qu'ils soient ou d'hostilité. La taille, à échelle humaine, de la société IMPACT EVENEMENT est sûrement le gage et le garant de ce respect.

## Formation

IMPACT EVENEMENT considère qu'il est crucial que ses équipes soient toujours au fait de leur niveau de formation pour travailler en sécurité et développer leurs compétences.

Nos métiers sont très techniques et technologiques et en constante évolution. Les formations proposées sont donc adaptées à ces évolutions techniques et technologiques et permettent à nos salariés de maintenir leurs employabilités.

Un suivi des formations est tenu à jour, ce qui permet de s'assurer de la validité de certaines formations obligatoires et de suivre l'évolution de formation du personnel.

**Chez IMPACT EVENEMENT, la formation se développe ainsi en quatre axes :**

1. **Surveillance des dates de validité des formations, notamment les formations CACES pour l'utilisation des chariots élévateurs et des gerbeurs.**  
IMPACT EVENEMENT a fait le choix, il y a

quelques années, d'organiser une formation de salarié en qualité de formateurs pour chariot élévateur R489 cat 3 et plus récemment, une formation en qualité de formateurs d'autorisation de conduite R485 cat 1 et 2. Ainsi, chaque nouveau collaborateur, bénéficiant de ces formations et de leur suivi. Cela permettant de monter immédiatement en compétence le nouveau personnel par l'expertise des formateurs internes.

2. **Action de formation sur demande des salariés pour bénéficier de formations techniques et technologiques** (développement des compétences en matière informatique pour l'utilisation des matériels son, lumière et vidéo).
3. **Action de formation pour les besoins des postes occupés.** IMPACT EVENEMENT est attentive aux besoins de formation de ses salariés et répond toujours favorablement aux demandes, qu'elles concernent la sécurité ou dans le cadre de développement personnel et des compétences.
4. **Formation des prestataires intermittents du spectacle.** Pour pouvoir prétendre à travailler sur une prestation d'IMPACT EVENEMENT, le prestataire doit fournir la preuve, à la chargée des ressources humaines opérationnelles, que ses formations "habilitation électrique", "travail en hauteur" ou encore ses CACES sont toujours valides. Il appartient au prestataire de tenir à jour toutes ses formations. C'est un gage pour IMPACT EVENEMENT de constituer des équipes formées et travaillant en toute sécurité pour le bien de ses clients et la bonne réalisation de la prestation. Des objectifs et des reportings quantitatifs et qualitatifs vont être mis en place et permettront ainsi de suivre et améliorer notre démarche dans ce domaine.



# Le social

## Gestion des carrières

IMPACT EVENEMENT a toujours eu la volonté de veiller au développement personnel de chaque salarié. Aujourd'hui, la gestion des carrières se fait au cas par cas de façon individualisée, sans procédures formalisées. IMPACT EVENEMENT réussit à maintenir une ambiance et un confort de travail propice à la "fidélisation" de ses salariés. Cette stabilité se reflète dans l'ancienneté moyenne de nos collaborateurs, qui atteint 8 ans et 5 mois au 31 décembre 2024, pour un effectif de 64 salariés. IMPACT EVENEMENT a recours à des contrats à durée indéterminée, à temps plein. Chaque salarié bénéficie d'un entretien annuel durant lequel la parole est libre. Un point est fait pour vérifier si le salarié a atteint les objectifs qui lui ont été fixés. L'interlocuteur du salarié recueille ses impressions, sa volonté d'évolution et de formation, son bien-être dans l'entreprise et sa relation avec ses collègues.

Des objectifs et des reportings quantitatifs et qualitatifs vont être mis en place et permettront ainsi de suivre et améliorer notre démarche dans ce domaine.

## Diversité

Historiquement les postes proposés dans notre secteur d'activité sont plutôt pourvus par des hommes. Les choses tendent à évoluer et IMPACT EVENEMENT espère qu'à l'avenir, plus de postulantes se présentent lors de nos recrutements. Nous employons et recrutons des personnels de toutes origines, confessions et de toutes nationalités, sans distinction. Toutes nos offres d'emploi stipulent qu'elles s'adressent aussi bien aux "hommes, aux femmes et aux personnes handicapées".

## Conditions de travail

### • **Confort de travail et bien être**

IMPACT EVENEMENT a toujours mis un point d'honneur à mettre à disposition un cadre de travail accueillant, esthétique, confortable et attractif à la disposition de ses salariés. Ses installations de bureau et de dépôt sont également totalement accessibles aux personnes handicapées.

- **Espace restauration et détente**  
IMPACT EVENEMENT est doté d'un **espace restauration et détente** qui permet aux salariés de pouvoir déjeuner sur place en cuisinant ou réchauffant leur plat. La cuisine est totalement équipée (2 réfrigérateurs, 3 micro-ondes, une plaque de cuisson, un évier avec plan de travail et un lave-vaisselle). Outre le côté très convivial du lieu, cela permet à tous d'éviter les déplacements en voiture le midi pour se restaurer. Équipé de canapés et d'un Babyfoot (compétitions amicales organisées), ce lieu invite aux échanges, à la détente et à profiter d'une coupure durant la journée de travail.



Également convivial un "coin café", ainsi qu'un "espace de réception" avec salon et bar servent aux échanges interservices, à partager de bons moments, lors d'anniversaire ou d'autres événements de la vie de la société, toujours partagés avec plaisir.



- **Des douches et des vestiaires** sont à la disposition des salariés.
- **Tous les accès de l'entreprise sont pensés pour les visiteurs et les personnes handicapées** : rampe d'accès, WC et douche pour les handicapés, ascenseur, places de parking réservées.
- **Les postes de travail sont équipés** de sièges de bureaux ergonomiques, d'écrans d'ordinateur de bonne qualité et de bureau mobile pour les salariés ne pouvant rester en position assise à leur poste de travail toute la journée. L'éclairage des bureaux est en LED et par éclairage naturel (fenêtres, patios et verrières dans les dépôts), cela dans un souci de confort visuel et d'économie d'énergie.



# Le social

- **Dématérialisation administrative**

Depuis 2015, IMPACT EVENEMENT s'est dotée d'outils de dématérialisation, édités par LUCCA, à l'usage des ressources humaines et des salariés afin d'optimiser les processus administratifs internes

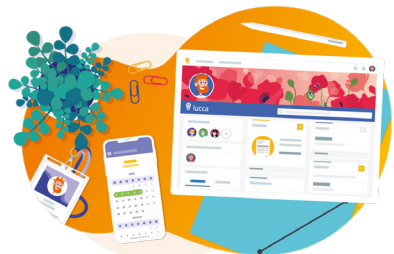

**FIGGO/TIMMI** : logiciel de gestion des congés et des absences (poser les congés, approuver les demandes, envoyer les éléments de paie).



**PAGGA** : logiciel de mise à disposition des bulletins de salaire. Cet outil permet également l'archivage des bulletins de salaire au format électronique de manière sécurisée et économique (importer, distribuer, consulter). Ce logiciel a été mis en place juin 2020 pour répondre aux difficultés liées à la crise sanitaire.

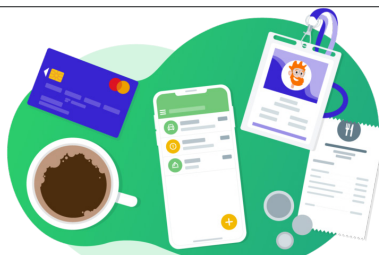

IMPACT EVENEMENT pour continuer à simplifier la vie administrative de ses salariés et celle de la comptabilité mis en place en janvier 2023 un autre outil de l'éditeur LUCCA : **CLEEMY**, logiciel de gestion des notes de frais totalement dématérialisée (automatiser la saisie, approuver les demandes, rapprocher et comptabiliser).

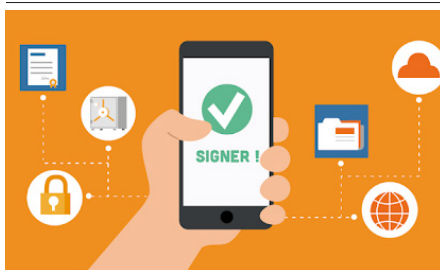

IMPACT EVENEMENT a mis en place en 2022 également **COFFREO**, pour ses prestataires intermittents du spectacle, un coffre-fort numérique sécurisé et individuel pour leurs contrats, fiches de paie, etc.

Ces outils dématérialisés, en plus d'accompagner nos salariés par des process administratifs simplifiés, ont également vocation à significativement baisser notre impact carbone.

- **Avantages sociaux**

Depuis 2010, devant le dispositif obligatoire désormais de mise en place d'une **participation** au sein des entreprises d'au moins 50 salariés, IMPACT EVENEMENT a tenu à faire bénéficier ses salariés de la bonne santé économique de l'entreprise et de ses performances. Un accord de Participation a été signé avec NATIXIS INTEREPARGNE.

Il en est de même pour la **mutuelle santé** pour laquelle, IMPACT EVENEMENT a souscrit un contrat, dès 2011, alors que cela n'était pas encore une obligation pour les entreprises.

- **Équilibre vie professionnelle – vie personnelle**

Compte tenu de notre activité (spectacle et événementiel), les salariés sont amenés à effectuer des horaires variables. Tous les temps de travail effectués en dehors des horaires d'ouverture de la société, font l'objet d'une récupération à l'identique, gérée sur notre logiciel FIGGO/TIMMI.

IMPACT EVENEMENT a une politique d'horaires de travail flexibles et le télétravail, pour les salariés dont les fonctions le permettent, est possible.

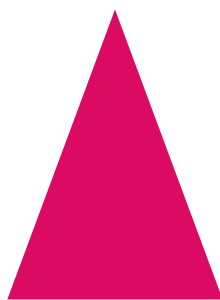

**Siège Paris sud**

1 allée d'Effiat  
Le Parc de l'Événement - Bât D  
91160 Longjumeau

**Agence Paris nord**

61 rue du Landy  
Bât A4  
93300 Aubervilliers